

Bottin téléphonique

Hôpital Pierre-Le Gardeur : 450-654-7525

Centrale de rendez-vous : 450-654-7525
poste 21191

<http://www.csss.sudlanaudiere.ca>

Toutes les demandes d'examens doivent être télécopiées au numéro suivant : 450-470-2635. Vous n'avez pas à communiquer avec nous par téléphone pour obtenir un rendez-vous : nous vous joindrons dès qu'une place sera disponible.

Apportez l'original de votre requête si vous l'avez en votre possession ainsi que votre carte d'assurance maladie et votre carte d'hôpital. Si la date de votre carte d'hôpital est expirée, veuillez vous présenter au centre de validation (1er étage, près de l'accueil à l'entrée de l'hôpital) avant de vous présenter à l'accueil de l'imagerie médicale situé au 1 er étage du bloc C.

Notes

Le Centre de santé et de services sociaux du Sud de Lanaudière offre à la population de son territoire les soins et les services intégrés des CLSC Lamater et Meilleur, de l'hôpital Pierre-Le Gardeur ainsi que de ses centres d'hébergement.

Ces équipes unifiées contribuent à prévenir, améliorer et soutenir votre bien-être.



Document élaboré par

le service de l'imagerie médicale

www.csss.sudlanaudiere.ca

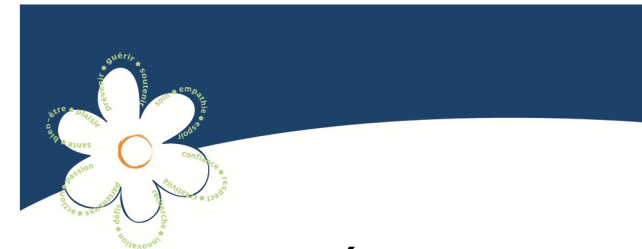

ENTÉROSCAN

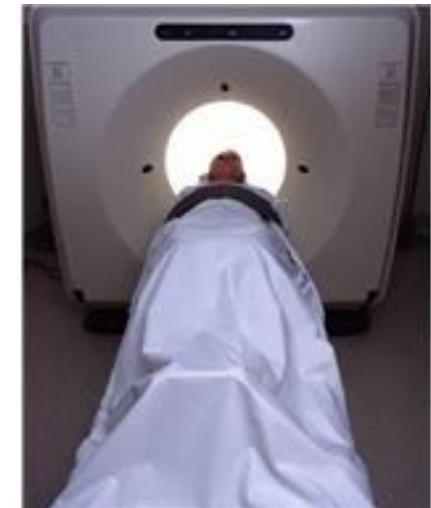

Centre de santé et de services sociaux
du Sud de Lanaudière

Qu'est-ce qu'un entéroscan?

L'entéroscan est essentiellement un examen de l'intestin grêle (le petit intestin) qui se fait sous tomodynamométrie en imagerie médicale. Cet examen permet d'évaluer les différentes maladies de l'intestin grêle (Crohn, anémie, recherche de lésion). Il permet également d'imager partiellement d'autres organes abdominaux et pelviens (pancréas, reins, aorte, etc).

La préparation avant l'examen

- ⇒ Vous devez être à jeun 4 heures (ne pas boire, ne pas manger, ne pas fumer, ni mastiquer de la gomme) avant votre examen.
- ⇒ Vous devez vous présenter 1 heure avant l'heure prévue de votre examen.
- ⇒ Vous n'avez pas besoin d'être accompagné.

Le déroulement de l'examen

Une fois sur les lieux, le technologue supervisera la prise d'un produit de contraste oral (Volumen).

Il faudra prendre 3 fois 450 ml aux 15 minutes. Le Volumen réfrigéré a la consistance de l'eau. On vous installera un cathéter afin d'injecter un opacifiant à base d'iode et du buscopan.

Le buscopan permet de diminuer le mouvement péristaltique de l'intestin. À un moment précis, on vous installera sur une table d'examen qui se déplace lentement à travers l'ouverture en forme d'anneau.

Il est important de ne pas bouger et de suivre les instructions concernant la respiration. L'examen dure environ 5 minutes.

Y a-t-il des risques liés à cet examen?

Les complications rares, mais possibles, à la suite de l'injection d'un opacifiant, sont une réaction allergique. Vous devrez ingérer 1350 ml de Volumen. Ce produit n'est pas absorbé par l'organisme et sera évacué sous forme liquide dans les 2 à 3 heures suivant l'ingestion.

Si vous êtes enceinte, vous devez obligatoirement en aviser le technologue à votre arrivée.

Comment aurai-je les résultats?

Le rapport de votre examen émis par le radiologue sera transmis à votre médecin référant. C'est donc votre médecin qui vous communiquera le résultat.

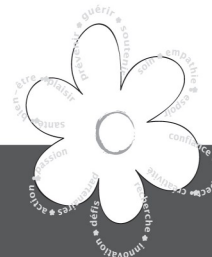
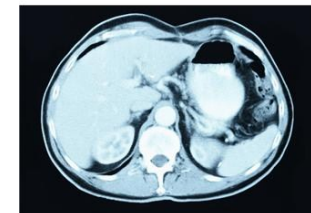

N'hésitez pas à poser toutes les questions qui vous préoccupent à votre médecin ou au technologue lors de votre examen.